

IMPAX EE CD Viewer

2. Patientoplysninger: Navn, fødselsdato, køn

3. Almindelige værktøjer:

Layoutindstillinger, nulstilling, cine. Flyt markøren over et værktøjsikon for at få vist værktøjstippet med en kort beskrivelse.

4. Annoteringer og målinger: Klik på pilen for at åbne hele listen.

1. Åbning af seriepanel: Vis alle åbne serier for den viste undersøgelse. Træk serier til visningsområder for at se dem i billedområdet

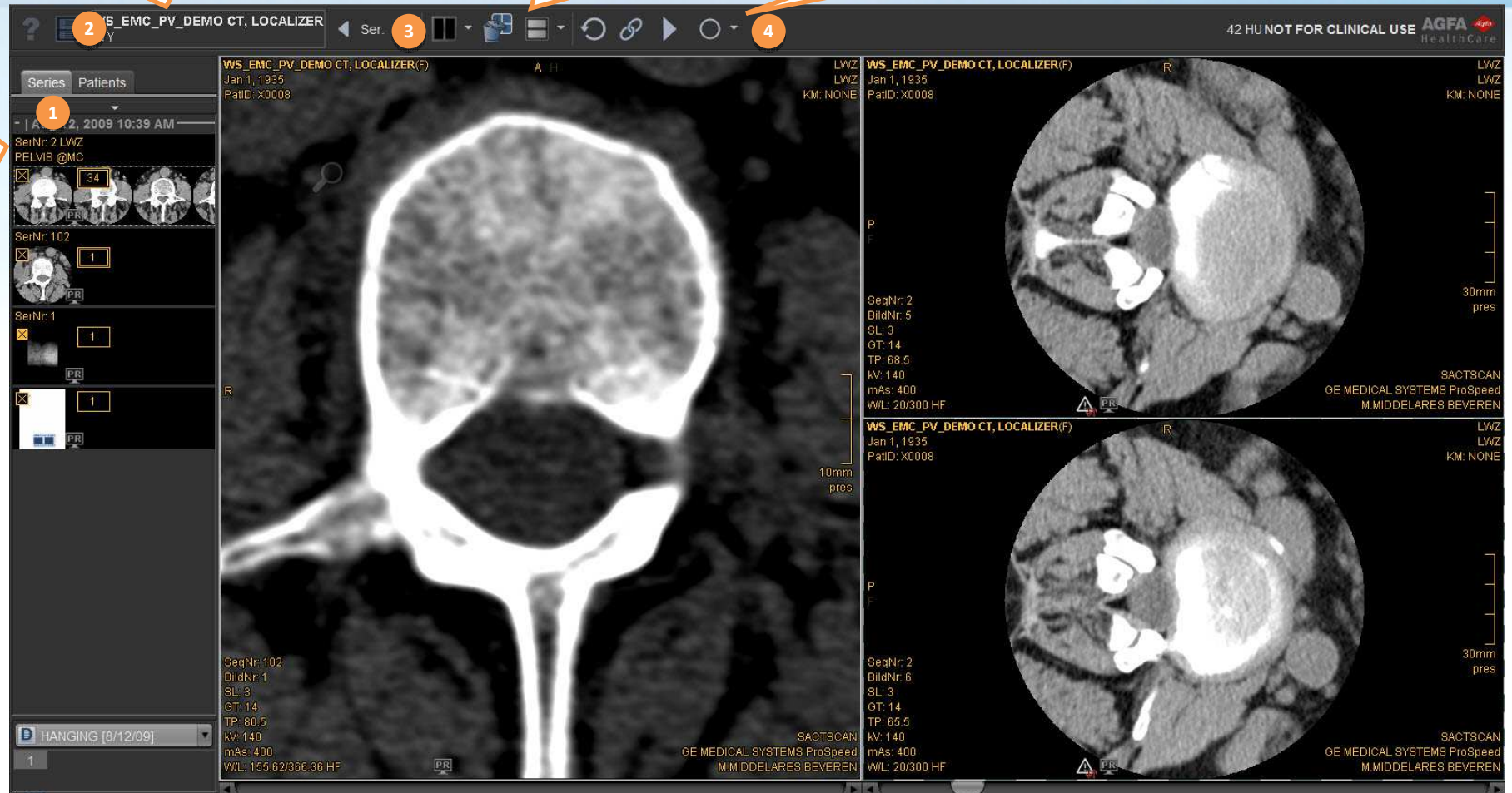

Kom godt i gang med CD Viewer

IMPAX EE CD Viewer leveres med forskellige **forudindstillinger for vindue/niveau**, der kan bruges til at vælge de optimale indstillinger for lysstyrke og kontrast for bestemte kropsdele. Brug funktionstasterne til at vælge forudindstillinger.

Genvej	Forudindstilling
F1	Knogle
F2	Lever
F3	Lunge
F4	Kranium
F5	Hjerne
F6	Blødt væv

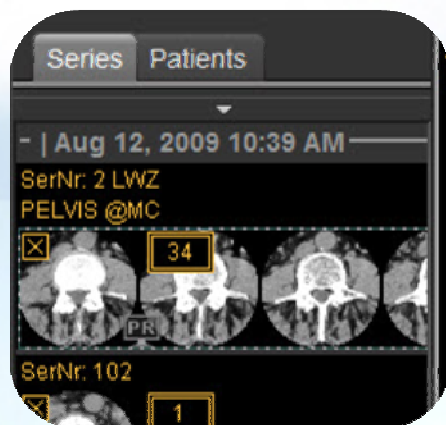

Åbning af seriepanel:

Træk serier til visningsområder for at se dem i billedområdet. Højreklik på miniaturerne for flere indstillinger.

Visningsområder indeholder interaktive områder: Flyt markøren over billedet for at få vist værktøjerne i visningsområdet. Træk eller klik for at anvende værktøjet.

Ikon	Værktøj	Beskrivelse
	Zoom	Zoom ind eller ud på billedet
	Panorér	Flyt billedet ind i visningsområdet.
	Rotér	Drej billedet frit (360°)
	Flip - vertikalt	Flip billedet langs dets x-akse
	Flip - horisontalt	Flip billedet langs dets y-akse
	Scroll tilbage	Vis forrige billede i serien
	Scroll fremad	Vis næste billede i serien
	Rotér 90° mod venstre	Rotation mod uret med 90°
	Rotér 90° mod højre	Rotation med uret med 90°
	Slet alle ROI'er	Slet alle annoteringer og målinger

[x]	Study Date	Modality
<input type="checkbox"/>	Apr 30, 2012 10:2...	NM
<input type="checkbox"/>	Apr 30, 2012 8:55...	NM
<input type="checkbox"/>	Apr 30, 2012 8:55...	NM
<input type="checkbox"/>	Apr 30, 2012 8:55...	NM

Dialogboksen Vælg undersøgelse:

Hvis CD'en/DVD'en indeholder flere undersøgelser, kan du vælge at indlæse en eller flere undersøgelser i vieweren. Billedfiler, der er gemt sammen med undersøgelsen, kan være meget store, og i nogle tilfælde er det kun muligt at indlæse én undersøgelse ad gangen. I sådanne tilfælde skal du klikke på værktøjet til valg af undersøgelse i øverste venstre hjørne af den øverste værktøjslinje for at skifte til den indlæste undersøgelse.

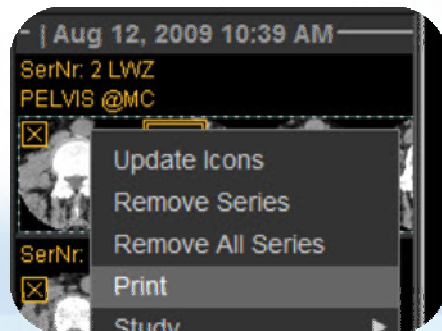

Sådan udskrives en serie:

- Højreklik på den og klik derefter på *Udskriv*
- Tilpas indstillingerne i dialogboksen Udskriv

Musehandlinger:

Klik: Valg af værktøj
Dobbelklik: 1:1 visning
MELLEMRUM + træk: Panorér

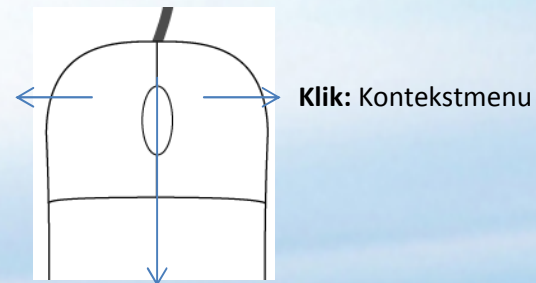

Scroll: Scroll gennem serier
Klik: Aktivér zoomtilstand
MELLEMRUM + scroll: Zoom ind og ud
Hold og træk: Tilpas vindue/niveau
CTRL + hold og træk: Finindstilling af vindue/niveau