

IMPAX EE CD Viewer

2. Patienteninformation: Name, Geburtsdatum, Geschlecht

3. Allgemeine Werkzeuge: Layout-Optionen, Reset, usw. Um eine Kurzbeschreibung eines Werkzeuges zu sehen, halten Sie den Mauszeiger über das jeweilige Symbol.

4. Messungen und ROI-Werkzeuge: Klicken Sie auf den Pfeil um die gesamte Liste der Messungen zu sehen.

1. Serienpalette: Liste der verfügbaren Serien zur jeweils geöffneten Studie. Ziehen Sie einzelne Serien in den Bildbereich um diese anzuzeigen.

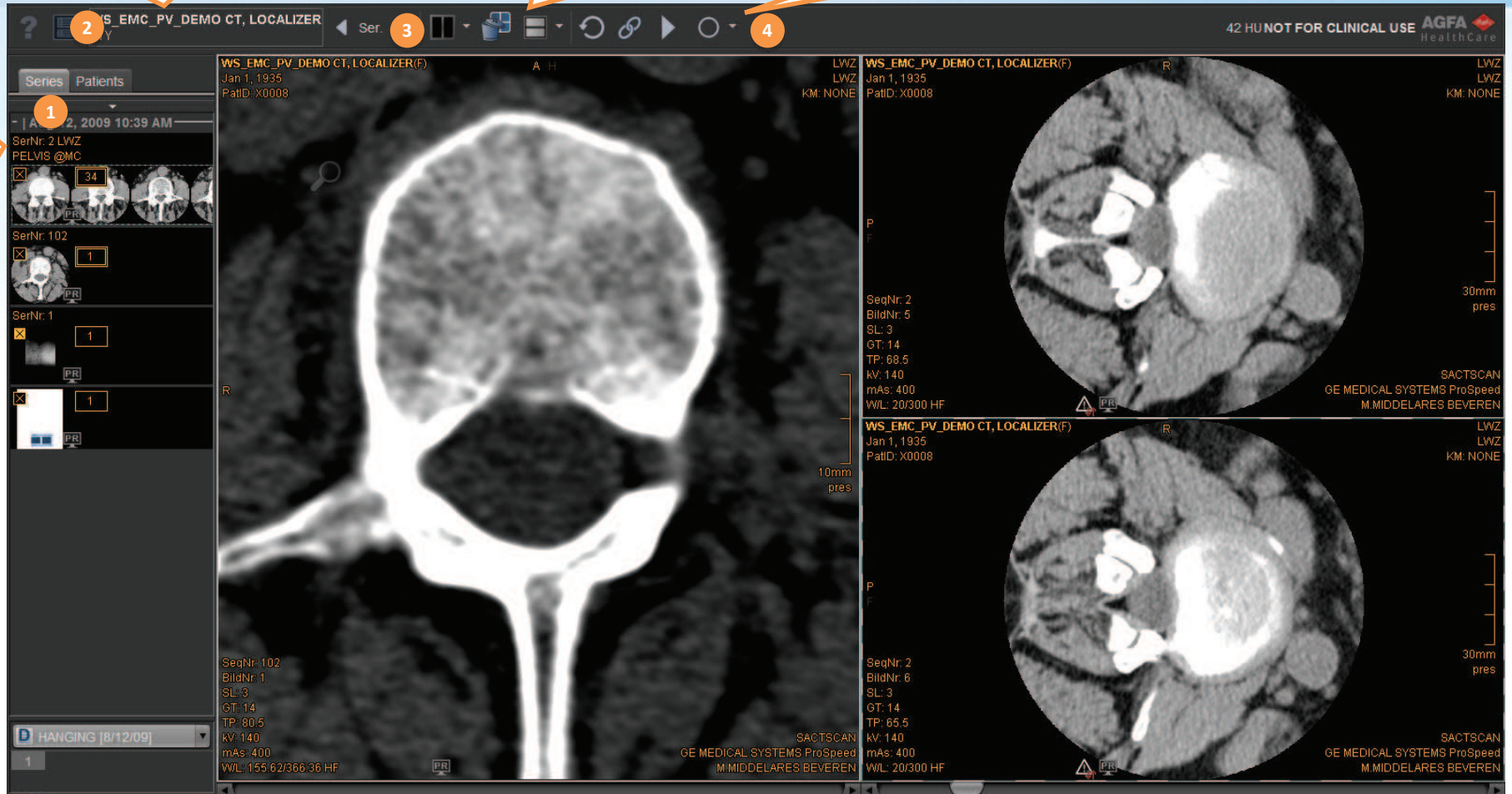

IMPAX EE CD Viewer – Erste Schritte

Der IMPAX EE CD Viewer hat verschiedene **Fensterwerte** vorkonfiguriert um die optimale Einstellung von Helligkeit und Kontrast für bestimmte Körperteile zu ermöglichen. Verwenden Sie die Funktionstasten um diese zu aktivieren.

Taste	Voreinstellung
F1	Knochen
F2	Leber
F3	Lunge
F4	Schädel
F5	Hirn
F6	Weichteil

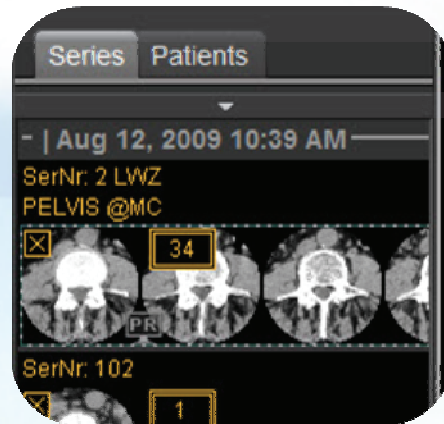

Serienpalette:

Ziehen Sie eine Serie in den Bildbereich um diese anzuzeigen. Rechts-klicken Sie für weitere Optionen.

Hot Regions: Bewegen Sie den Mauszeiger über ein Bild, um die aktiven Bildregionen zu sehen. Mit klicken und ziehen können Sie diese aktivieren.

Icon	Werkzeug	Beschreibung
	Zoom	Bild verkleinern oder vergrößern
	Verschieben	Bildausschnitt verschieben
	Reset	Bild in den Originalzustand zurücksetzen
	Vertikal spiegeln	Bild entlang der x-Achse spiegeln
	Horizontal spiegeln	Bild entlang der y-Achse spiegeln
	Rückwärts	Vorheriges Bild der Serie anzeigen
	Vorwärts	Nächstes Bild der Serie anzeigen
	90° links drehen	Bild gegen den Uhrzeigersinn drehen
	90° rechts drehen	Bild im Uhrzeigersinn drehen
	Alle ROIs löschen	Alle Messungen und ROIs löschen

[x]	Study Date	Modality
<input type="checkbox"/>	Apr 30, 2012 10:2...	NM
<input type="checkbox"/>	Apr 30, 2012 8:55...	NM
<input type="checkbox"/>	Apr 30, 2012 8:55...	NM
<input type="checkbox"/>	Apr 30, 2012 8:55...	NM

Studienauswahl:

Wenn die CD/DVD mehrere Studien beinhaltet, können Sie eine oder mehrere zur Anzeige selektieren. Diese Dateien können sehr groß sein und in manchen Fällen kann nur eine auf einmal dargestellt werden. Klicken Sie auf die Studienauswahl in der linken oberen Ecke der Top-Toolbar um die Studie zu wechseln.

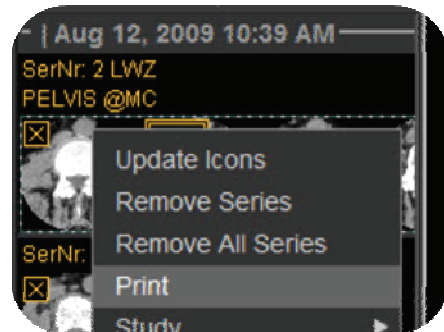

Eine Serie drucken:

- Rechts-klicken Sie die Serie und klicken Sie Drucken
- Nehmen Sie weitere Einstellungen im Druckdialog vor

Mausinteraktion:

Klick: Werkzeugwahl
Doppelklick: 1:1 Anzeige
LEERTASTE + ziehen: Verschieben

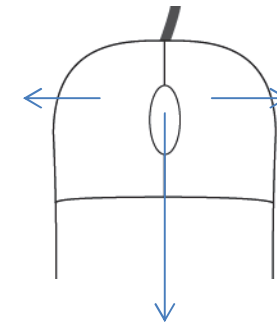

Klick: Kontextmenü

Scrollen: Durch eine Serie scrollen
LEERTASTE + scrollen: Zoomen
Halten/ziehen: Fensterung ändern
STRG + halten/ziehen: Fensterung feinabstimmen