

# IMPAX EE CD Viewer

**2. Dati paziente:** Nome, data di nascita, sesso.

**3. Strumenti comuni:** Opzioni layout, reimpostazione, cine. Per una breve descrizione di uno strumento, spostare il puntatore sull'icona per visualizzare la descrizione del comando.

**4. Annotazioni e misurazioni:** Fare clic sulla freccia per aprire l'elenco completo.

**1. Riquadro delle serie aperte:** Elenco di tutte le serie aperte per lo studio visualizzato. Trascinare le serie nelle finestre di visualizzazione per visualizzarle nell'area di immagine.

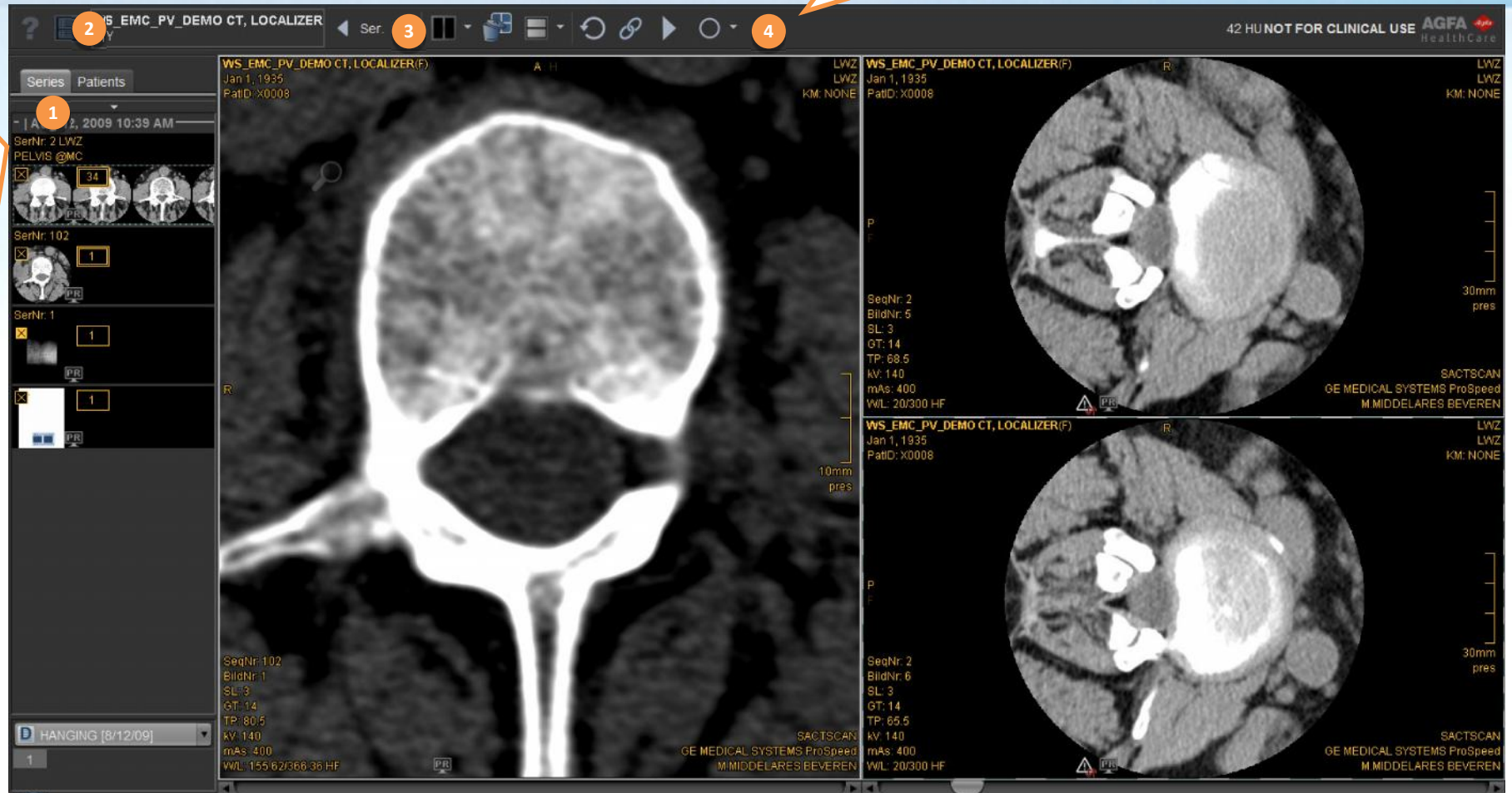

# Guida introduttiva a CD Viewer

IMPAX EE CD viewer è dotato di diversi **valori preimpostati (preset) di luminosità/contrasto** per selezionare le impostazioni di luminosità e contrasto ottimali per parti del corpo specifiche. Usare i tasti funzione per selezionare i preset.

Scelta rapida	Preset
F1	Osso
F2	Fegato
F3	Polmone
F4	Cranio
F5	Cervello
F6	Tessuto molle

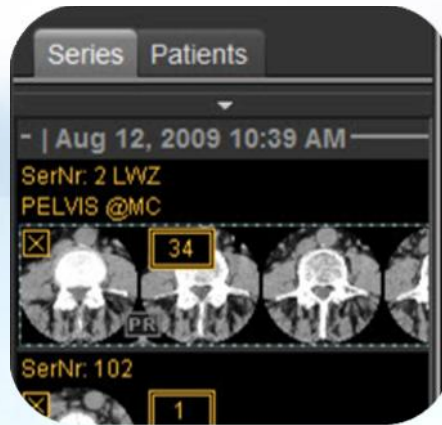

## Riquadro delle serie aperte:

Trascinare le serie nelle finestre di visualizzazione per visualizzarle nell'area di immagine. Fare clic con il tasto destro del mouse sulle miniature per ottenere maggiori opzioni.

**Le finestre di visualizzazione contengono aree interattive:** Spostare il puntatore del mouse sull'immagine per visualizzare gli strumenti nella finestra di visualizzazione; trascinare o fare clic sull'icona per usare lo strumento.

Icona	Strumento	Descrizione
	Zoom	Per ingrandire o rimpicciolire l'immagine
	Scorrimento immagine	Per spostare l'immagine nella finestra di visualizzazione
	Rotazione	Per ruotare l'immagine liberamente (360°)
	Capovolgere - verticalmente	Per capovolgere l'immagine lungo il suo asse x
	Capovolgere - orizzontalmente	Per capovolgere l'immagine lungo il suo asse y
	Scorrimento indietro	Per visualizzare l'immagine precedente nella serie
	Scorrimento avanti	Per visualizzare l'immagine successiva nella serie
	Rotazione di 90° a sinistra	Per ruotare di 90° in senso antiorario
	Rotazione di 90° a destra	Per ruotare di 90° in senso orario
ROI	Eliminare tutte le ROI	Per eliminare tutte le annotazioni e le misurazioni

[x]	Study Date	Modality
<input type="checkbox"/>	Apr 30, 2012 10:2...	NM
<input type="checkbox"/>	Apr 30, 2012 8:55...	NM
<input type="checkbox"/>	Apr 30, 2012 8:55...	NM
<input type="checkbox"/>	Apr 30, 2012 8:55...	NM

#### Finestra di dialogo selezione studio:

Se il CD/DVD contiene diversi studi, è possibile scegliere di caricare uno o più studi nel visualizzatore. I file immagine memorizzati insieme allo studio possono essere molto grandi e in alcuni casi può essere caricato solo uno studio per volta. In questo caso, fare clic sullo strumento di selezione dello studio nell'angolo superiore sinistro della barra degli strumenti in alto per scegliere lo studio da caricare.

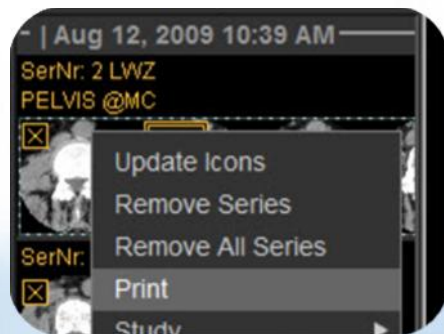

#### Per stampare una serie:

- Fare clic con il tasto destro del mouse e selezionare *Stampa*
- Regolare ulteriori impostazioni nella finestra di dialogo stampa

#### Interazione con il mouse:

**Clic:** Selezione strumento

**Doppio clic:**

Visualizzazione 1:1

**SPAZIO + trascinamento:**

Scorrimento immagine

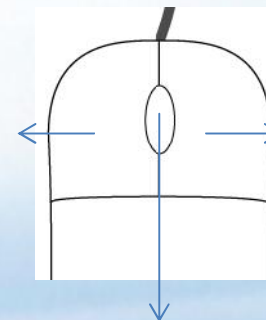

**Clic:** Menu contestuale

**Scorrimento ruota del mouse:** Scorrimento tra le serie

**Clic:** Attivazione della modalità zoom

**SPAZIO + scorrimento ruota del mouse:** Ingrandimento e rimpicciolimento

**Premere e trascinare:** Modifica della luminosità/contrasto

**CTRL + premere e trascinare:** Regolazione di precisione della luminosità/contrasto