

# IMPAX EE CD Viewer

**2. Pasientinformasjon:**  
Navn, fødselsdato, kjønn.

**3. Vanlige verktøy:** Layoutinnstillinger, tilbakestilling, filmviser. Flytt musepekeren over ikonet for å se et verktøytips med en kort beskrivelse av verktøyet.

**4. Annoteringer og målinger:** Klikk på pilen for å åpne hele listen.

**1. Åpne seriens panel:** Liste over alle åpne serier for den viste undersøkelsen. Dra serien til visningsområdene for å vise dem i bildeområdet.

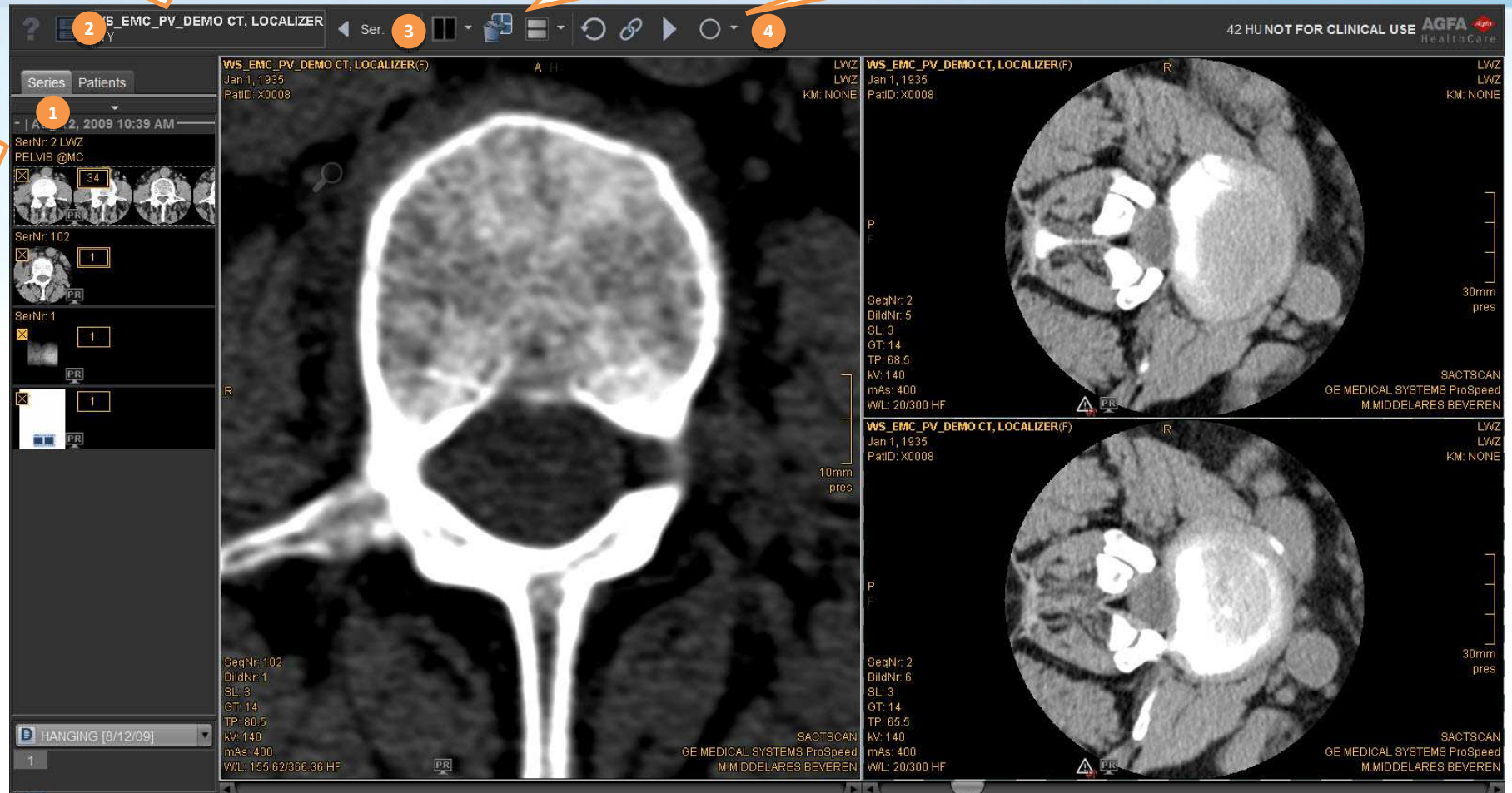

# Komme i gang med CD Viewer

IMPAX EE CD Viewer leveres med diverse forhåndsinnstillinger for **vindu/nivå**, slik at du kan velge optimale lysstyrke- og kontrastinnstillinger for spesifikke kroppsdel. Bruk funksjonstastene for å velge forhåndsinnstillinger.

Snarvei	Forhåndsinnstilling
F1	Ben
F2	Lever
F3	Lunge
F4	Kranie
F5	Hjerne
F6	Mykdel

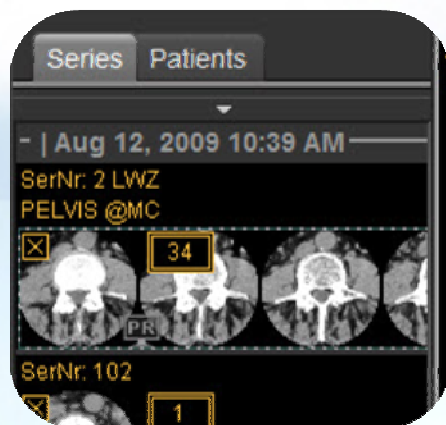

## Åpne seriens panel:

Dra serien til visningsområdene for å vise dem i bildeområdet. Høyreklikk på miniatyrbildene for å få opp flere innstillinger.

**Visningsområdene inneholder interaktive områder:** Flytt musepekeren over bildet for å se verktøy i visningsområdet; dra eller klikk på ikonet for bruke verktøyet.

Ikon	Verktøy	Beskrivelse
	Zoom	Zoom inn eller ut av bildet
	Panorer	Flytt bildet i visningsområdet
	Roter	Roter bildet fritt (360°)
	Vend – vertikalt	Vend bilde langs bildets x-akse
	Vend – horisontalt	Vend bilde langs bildets y-akse
	Scroll bakover	Vis forrige bilde i serien
	Scroll fremover	Vis neste bilde i serien
	Roter 90° mot venstre	90° rotering i retning mot klokken
	Roter 90° mot høyre	90° rotering i retning med klokken
	Slett alle ROI-er	Slett alle annoteringer og målinger

[x]	Study Date	Modality
<input type="checkbox"/>	Apr 30, 2012 10:2...	NM
<input type="checkbox"/>	Apr 30, 2012 8:55...	NM
<input type="checkbox"/>	Apr 30, 2012 8:55...	NM
<input type="checkbox"/>	Apr 30, 2012 8:55...	NM

#### Valgdialog for undersøkelse:

Hvis CD-en/DVD-en inneholder flere undersøkelser, kan du velge å laste inn én eller flere undersøkelser i visningsprogrammet. Bilder lagret med undersøkelsen kan være veldig store, og i enkelte tilfeller er det kun mulig å laste inn én undersøkelse om gangen. I dette tilfellet klikker du på tipset for valg av undersøkelse, øverst til venstre i den øverste verktøylinjen, for å bytte den innlastede undersøkelsen.

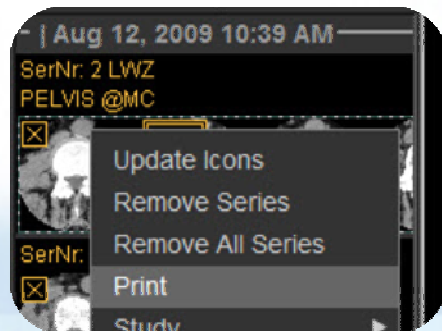

#### Slik skriver du ut en serie:

- Høyreklikk på serien og klikk på *Skriv ut*
- Juster innstillingene i utskriftsdialogen

#### Interaksjon med mus:

**Klikk:** Verktøyvalg  
**Dobbelklikk:** 1:1-visning  
**MELLOMROM + dra:** Panorerer

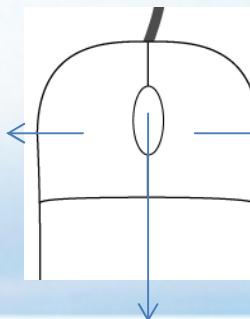

**Klikk:** Kontekstmeny

**Scroll:** Scroll gjennom serien  
**Klikk:** Aktiver zoom-modus  
**MELLOMROM + scroll:** Zoom inn og ut  
**Hold og dra:** Endre vindu/nivå  
**CTRL + Hold og dra:** Finjustering av vindu/nivå