

IMPAX EE CD Viewer

2. Informacje o pacjencie: Imię, nazwisko, data urodzenia oraz płeć

3. Narzędzia: Rozkład wyświetlanych obrazów, reset, animacja. Po najechaniu kursorem myszy nad ikonkę narzędzia pojawi się jego krótki opis

4. Pomiary: Kliknij na strzałkę aby rozwinąć dostępne pomiary.

1. Panel dostępnych serie: Lista wszystkich dostępnych serii z badania. Przeciągnij i upuść wybraną serię do obszaru obrazu w celu jej wyświetlenia.

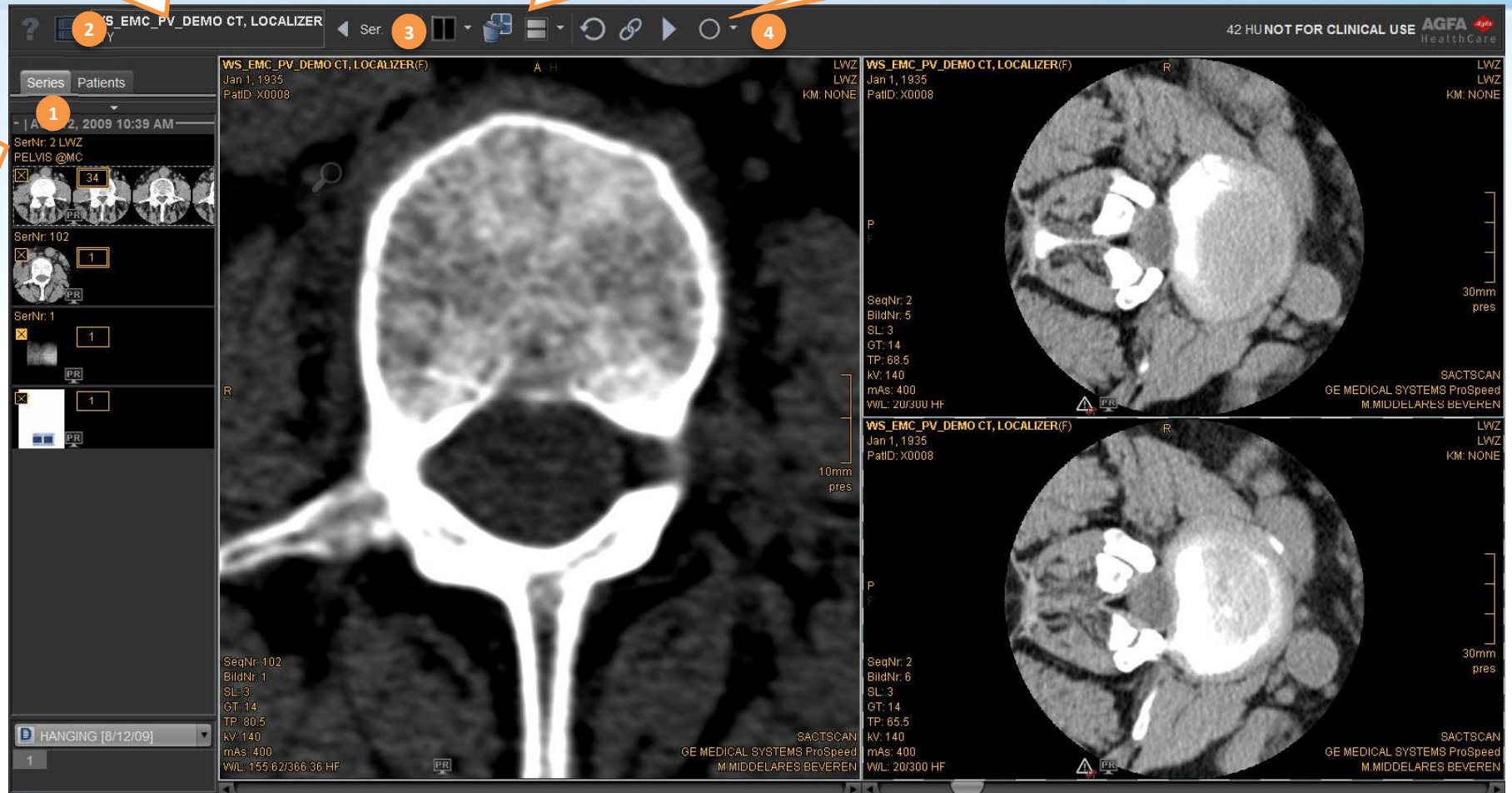

Rozpoczęcie pracy z CD Viewer

Przeglądarka badań na CD zawiera wiele predefiniowanych **poziomów okna** (optymalnej jasności i kontrastu) dla wybranych części ciała. **Użyj klawiszy funkcyjnych** w celu wybrania wybranego poziomu okna.

Skrót	Poziom okna
F1	Kostny
F2	Wątroba
F3	Płucny
F4	Czaszka
F5	Mózg
F6	Tkanka miękka

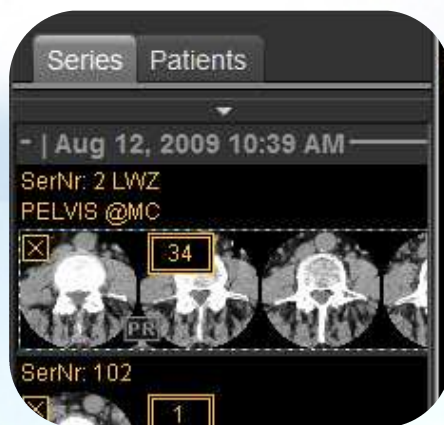

Panel dostępnych serii:

Przecignij i upuść serię do obszaru obrazu w celu jej wyświetlenia. Kliknij prawy klawisz myszy na miniaturce serii w celu wyświetlenia opcji.

Viewports contain interactive areas: Move your pointer over the image to see the tools in the viewport; drag or click the icon to use the tool.

Ikona	Narzędzie	Opis
	Powiększenie	Powiększenie lub pomniejszenie obrazu
	Przesunięcie	Przesuń obraz
	Obrót	Dowolny obrót obrazu
	Obrót – poziomo	Przerzuć obraz w osi x
	Obrót– pionowo	Przerzuć obraz w osi y
	Przewin wstecz	Pokaż poprzednie obrazy w serii
	Przewin do przodu	Pokaż następne obrazy w serii
	Obrót o 90° w lewo	Obrót obrazu o 90° w lewo
	Obrót o 90° w prawo	Obrót obrazu o 90° w prawo
	Usuń wszystkie pomiary	Usuń wszystkie pomiary i adnotacje

[x]	Study Date	Modality
<input type="checkbox"/>	Apr 30, 2012 10:2...	NM
<input type="checkbox"/>	Apr 30, 2012 8:55...	NM
<input type="checkbox"/>	Apr 30, 2012 8:55...	NM
<input type="checkbox"/>	Apr 30, 2012 8:55...	NM

Panel wyboru badania:

Jeżeli CD/DVD zawiera wiele badań, możesz wybrać jedno lub więcej badań do wyświetlenia. Kliknij na narzędzie wyboru badania, znajdujące się w górnym lewym rogu panelu narzędzi by zmienić badanie



Wydruk serii:

- Kliknij prawy klawisz i wybierz **Drukuj**
- Dostosuj ustawienia wydruku zgodnie z panelem wydruku

Praca z myszką:

Lewy: Wybór narzędzia

Podwójne: Zoom 1:1

SPACJA + przeciągnięcie:

Przesunięcie

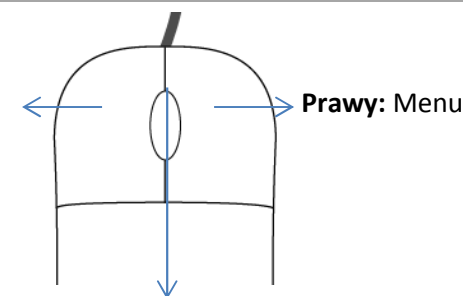

Przewijanie kółka myszy: Przewijanie obrazów w serii

Klik kółka: Aktywacja powiększania obrazów

SPACJA + Przewijanie kółka: Powiększanie / Pomniejszanie obrazu

Przytrzymaj i przeciągnij: Zmiana poziomu okna

CTRL + przytrzymaj i przeciągnij: Optymalizacja poziomu okna