

IMPAX EE CD-Viewer

2. Patientinformation:
Namn, födelsedatum, kön

3. Allmänna verktyg: Layoutalternativ, återställning, filmvisning. För en kort beskrivning av ett verktyg för du muspekaren över ikonen för att se verktygstipset.

4. Anteckningar och mätningar:
Klicka på pilen för att öppna hela listan.

1. Fönster med öppna serier: Lista över alla öppna serier för den visade undersökningen. Dra serier till bildfönster för att visa dem i bildområdet.

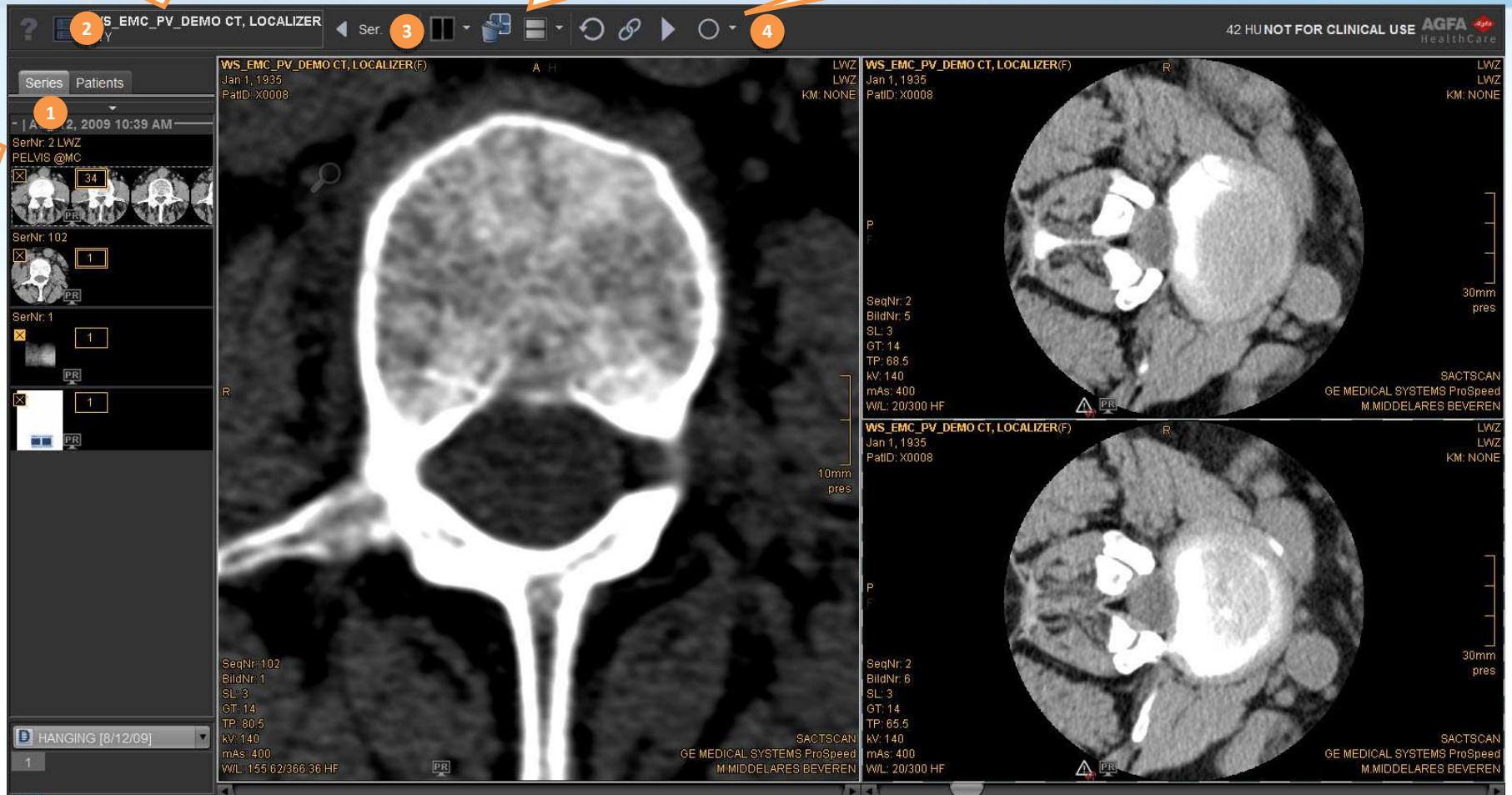

Komma igång med CD-Viewer

IMPAX EE CD-Viewer har olika **fönster/nivå-förinställningar** för att välja optimala inställningar för ljusstyrka och kontrast för specifika kroppsdelar. Använd funktionstangenterna för att välja förinställningarna.

Genväg	Förinställning
F1	Ben
F2	Lever
F3	Lunga
F4	Kranium
F5	Hjärna
F6	Mjukvävnad

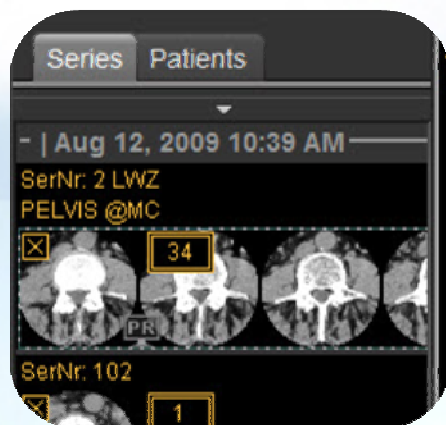

Fönster med öppna serier:

Dra serier till bildfönster för att visa dem i bildområdet. Högerklicka på miniatyrbilderna för ytterligare alternativ.

Bildfönstren innehåller interaktiva områden: Flytta pekaren över bilden för att se verktygen i bildfönstret; dra eller klicka på ikonerna för att använda verktyget.

Ikon	Verktyg	Beskrivning
	Zoom	Zooma in eller ut bilden
	Panorera	Flytta bilden i bildfönstret
	Rotera	Rotera bilden fritt (360°)
	Vänd – vertikalt	Vänd bilden längs dess x-axel
	Vänd – horisontellt	Vänd bilden längs dess y-axel
	Bläddra tillbaka	Visa föregående bild i serien
	Bläddra framåt	Visa nästa bild i serien
	Rotera 90° vänster	Moturs rotation med 90°
	Rotera 90° höger	Medurs rotation med 90°
	Ta bort alla ROI:er	Ta bort alla anteckningar och mätningar

[x]	Study Date	Modality
<input type="checkbox"/>	Apr 30, 2012 10:2...	NM
<input type="checkbox"/>	Apr 30, 2012 8:55...	NM
<input type="checkbox"/>	Apr 30, 2012 8:55...	NM
<input type="checkbox"/>	Apr 30, 2012 8:55...	NM

Dialogfönster för undersökningsval:

Om CD:n/DVD:n innehåller flera undersökningar kan du välja att läsa in en eller flera undersökningar i granskaren. Bildfiler som lagrats i undersökningen kan vara mycket stora och i vissa fall kan endast en undersökning läsas in åt gången. I detta fall klickar du på verktyget för val av undersökning i det övre verktygsfältets övre vänstra hörn för att ändra den inlästa undersökningen.

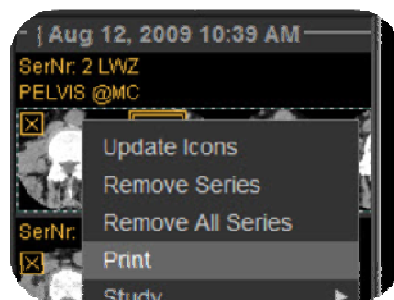

Skriva ut en serie:

- Högerklicka på den och klicka på *Skriv ut*
- Justera ytterligare inställningar i utskriftsdialogfönstret

Interaktion med musen:

Klicka på: Val av verktyg
Dubbelklicka: 1:1-visning
MELLANSLAG + dra: Panorera

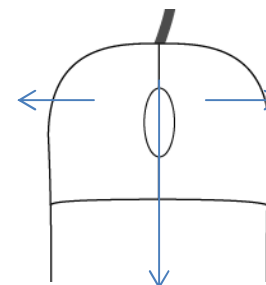

Klicka: Kontextmeny

Bläddra: Bläddra genom serier
Klicka på: Aktivera zoom-läge
MELLANSLAG + bläddra: Zooma in och ut
Håll och dra: Ändra fönster/nivå
CTRL + håll och dra: Finjustering av fönster/nivå

